

Bestandsaufnahme im Rahmen der Richtlinie zur Förderung des Aufbaus von Hochgeschwindigkeitsnetzen im Freistaat Bayern (Breitbandrichtlinie – BbR).

07.02.2015 | Stadt Burgbernheim, Rathausplatz 1 , 91593 Burgbernheim

Bestandsaufnahme

im Rahmen der Richtlinie zur Förderung des Aufbaus von Hochgeschwindigkeitsnetzen im Freistaat Bayern (Breitbandrichtlinie – BbR) vom 09.07.2014.

1. Die Stadt Burgbernheim hat ein vorläufiges Erschließungsgebiet festgelegt.
2. Die derzeitige Ist-Versorgung nach der Markterkundung ist in folgender Tabelle und Karte dargestellt:

Die aktuelle Ist-Versorgung im vorläufigen Erschließungsgebiet von Burgbernheim sieht wie folgt aus:

| Tabelle der Ist-Versorgung: Stand nach der Markterkundung | | | | | | | | | |
|--|------------------------------|------|------|----------------------------|------|------|--------------------------------|------|------|
| Download [Mbit/s] | <=15 Mbit/s Down/1 Mbit/s Up | | | 16 Mbit/s Down/1 Mbit/s Up | | | >= 30 Mbit/s Down/ 2 Mbit/s Up | | |
| Burgbernheim | ja | nein | z.T. | ja | nein | z.T. | ja | nein | z.T. |
| Ortskern | | | x | | | x | | | x |
| Aumühle | x | | | | x | | | x | |
| Buchheim | x | | | | x | | | x | |
| Hagenmühle | x | | | | x | | | x | |
| Hilpertshof | x | | | | x | | | x | |
| Hochbach | x | | | | x | | | x | |
| Pfaffenhofen | x | | | | x | | | x | |
| Schwebheim | x | | | | x | | | x | |
| Siedlung Erlach | x | | | | x | | | x | |
| Wildbad | x | | | | x | | | x | |

Stadt Burgbernheim
 Ist Versorgung
 Stand: nach Markterkundung
 Stand: 07.02.2015

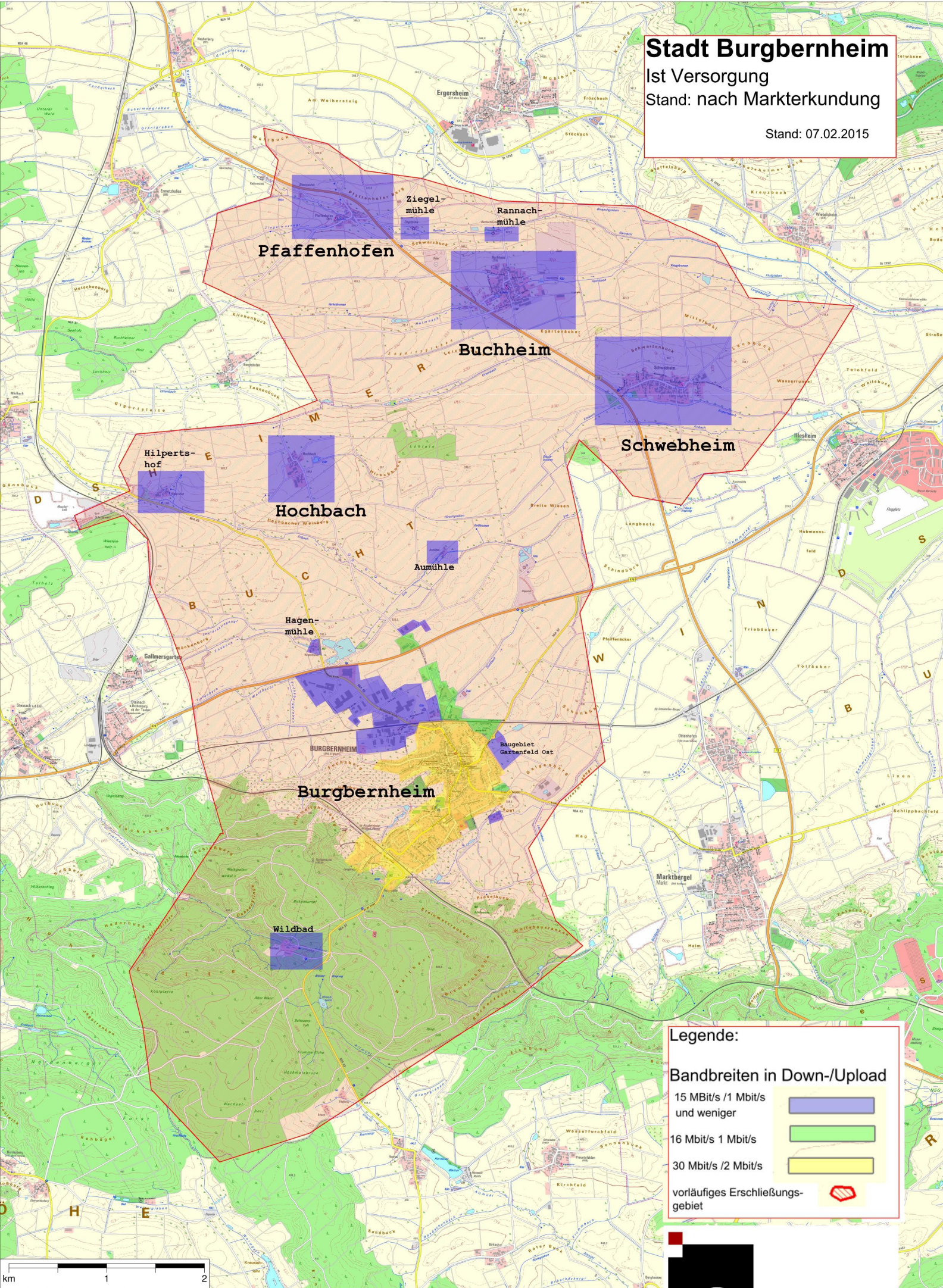

Legende:

Bandbreiten in Down-/Upload

- 15 Mbit/s / 1 Mbit/s und weniger
- 16 Mbit/s 1 Mbit/s
- 30 Mbit/s / 2 Mbit/s
- vorläufiges Erschließungsgebiet



Stadt Burgbernheim

Detail: Ortskern

Ist Versorgung

Stand: nach Markterkundung

Stand: 07.02.2015

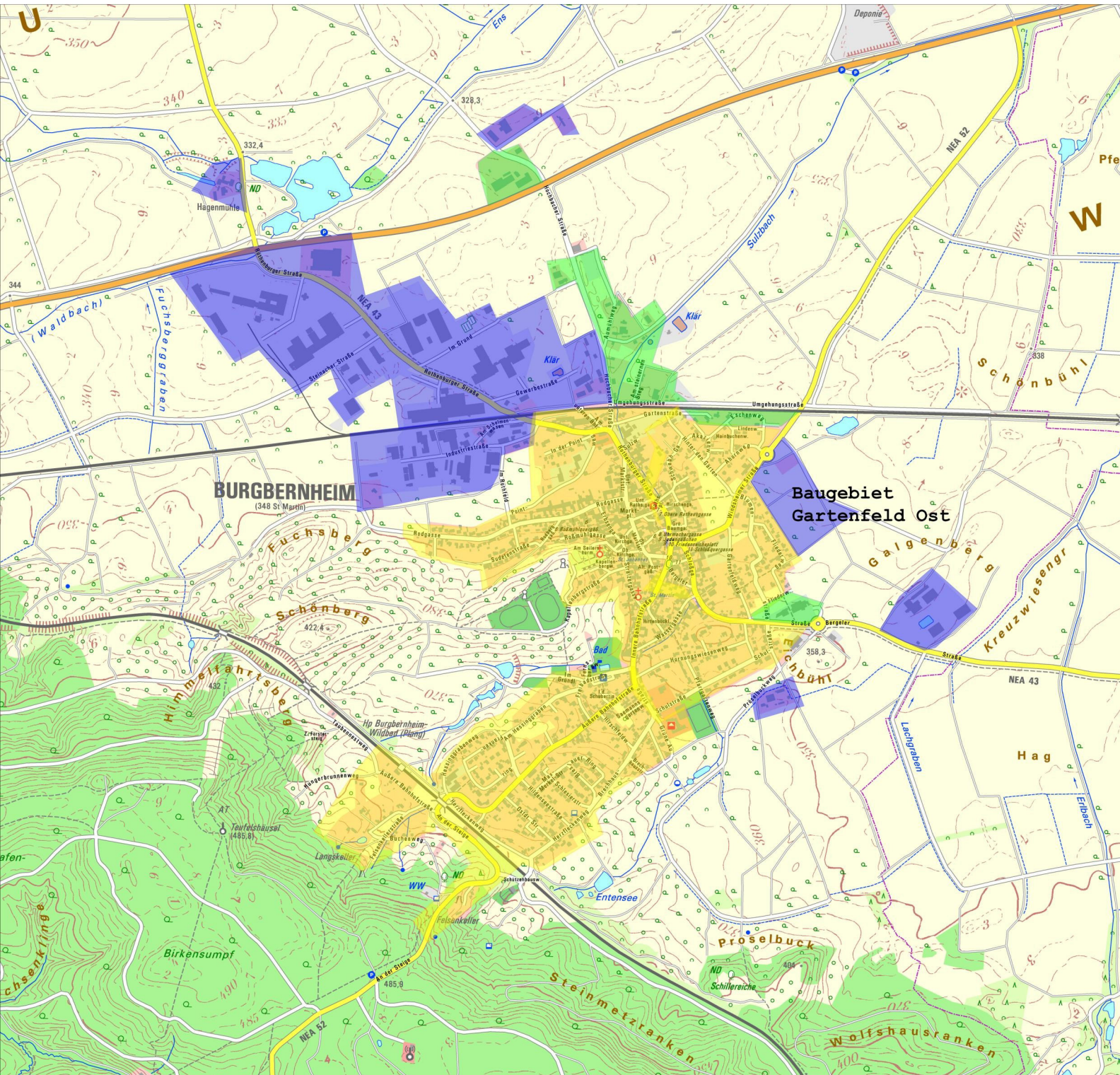

Legende:

Bandbreiten in Down-/Upload

15 Mbit/s / 1 Mbit/s
und weniger



16 Mbit/s 1 Mbit/s

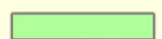

30 Mbit/s / 2 Mbit/s

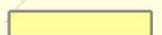

vorläufiges Erschließungs-
gebiet

